RUB-LAB.

[パーカ_テンプレート]

= プリント可能範囲

点線内にプリント図柄を配置できます

フード前部分まで縫製が続いているタイプの場合は前部分へのプリントが出来ない場合があります。詳しくはお問い合わせください。

【 パーカ 】

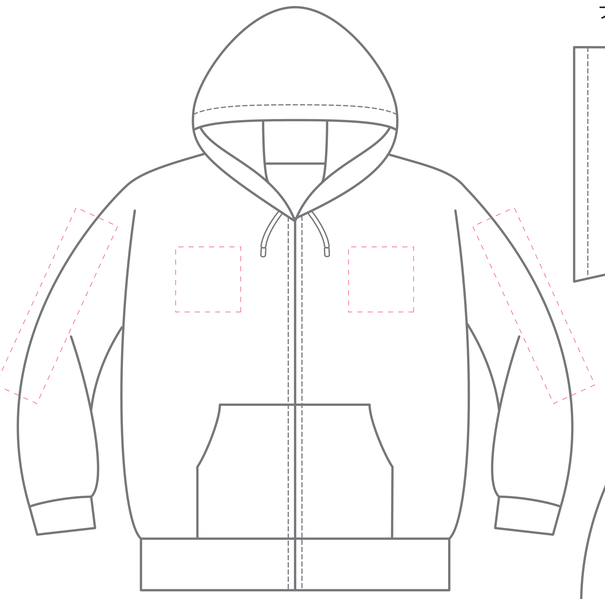

【 ジップパーカ 】

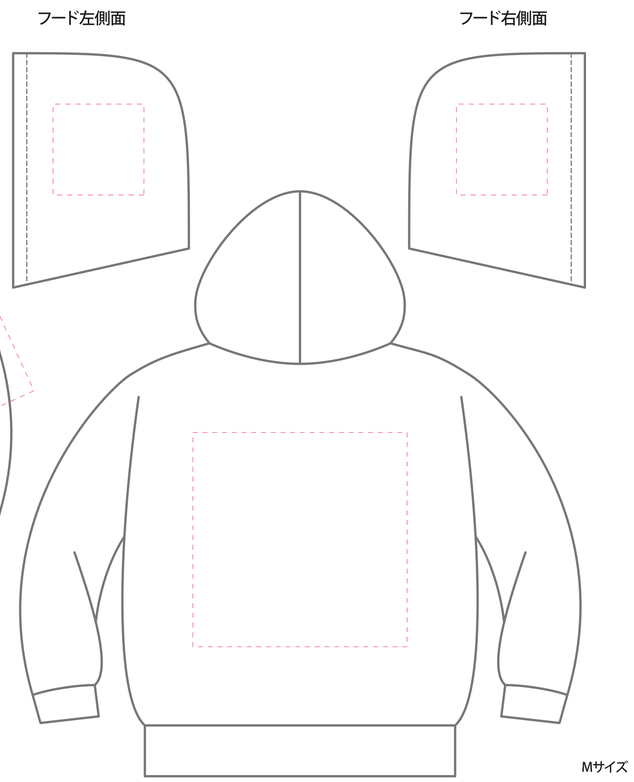

商品カラー				
【柄サイズ】	胸	：タテ	× ヨコ	cm
	左そで	：タテ	× ヨコ	cm
	右そで	：タテ	× ヨコ	cm
	背中	：タテ	× ヨコ	cm
		：タテ	× ヨコ	cm
		：タテ	× ヨコ	cm

※そでデザインは下記に正体にて配置してください。

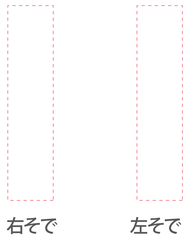

※商品サイズによってサイズを調整させていただく場合がございます。

データについて

- 絵型の可能範囲にプリントされたい図柄を配置してください。
- テキストデータを含む場合はアウトライン化してください。
- 画像データの場合はプリント希望サイズで解像度300dpi/inch以上で作成してください。
- 画像データは別途送付してください。

潰れ・かすれについて

書体について

表現可能な文字の最小サイズ=文字高さ約 1 cm以上
※ゴシック体の場合

約 1cm
株式会社
例) ラブラボフォント J-1

線・抜きについて

表現可能な線の最小サイズ

表現可能な抜きの最小サイズ

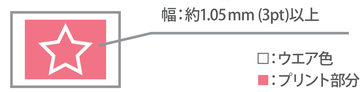

プリント範囲目安 ※あくまで目安です。

(cm)

	100 - 130	140 - 150 WM	XS ・ SS S～
胸（ジップなし）	W20×H8	W25×H12	W30×H16
左胸・右胸	W5×H5	W7×H7	W10×H10
背中	W20×H25	W25×H35	W30×H40
袖	W5×H15	W5×H25	W7×H30