RUB-LAB.

[ベスト_テンプレート]

= プリント可能範囲

点線内にプリント図柄を配置できます

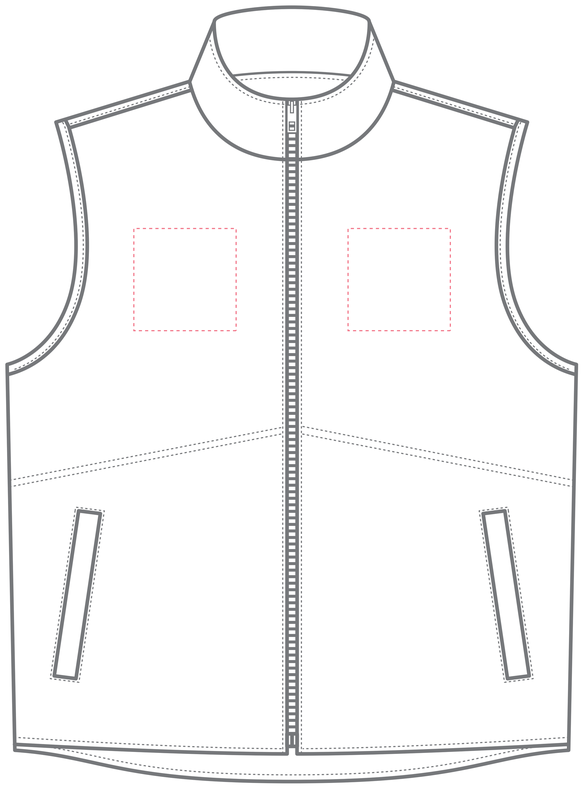

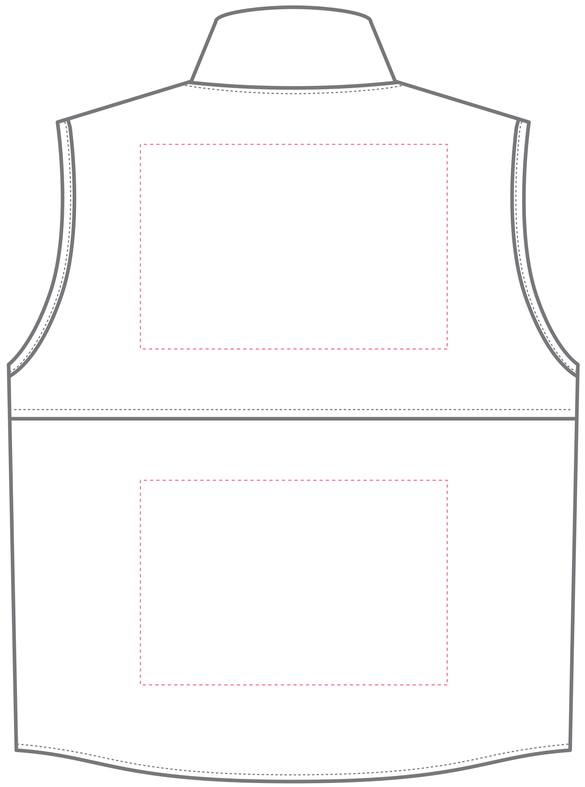

【背割れ有】

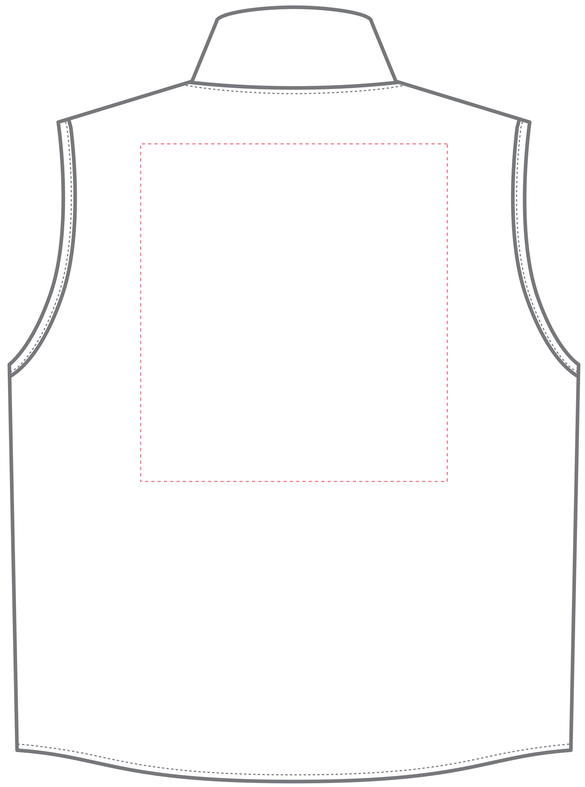

【背割れ無】

商品カラー				
【柄サイズ】	右胸	：タテ	× ヨコ	cm
	左胸	：タテ	× ヨコ	cm
	背中	：タテ	× ヨコ	cm
		：タテ	× ヨコ	cm

※商品サイズによってサイズを調整させていただく場合がございます。

データについて

- 絵型の可能範囲にプリントされたい図柄を配置してください。
- テキストデータを含む場合はアウトライン化してください。
- 画像データの場合はプリント希望サイズで解像度300dpi/inch以上で作成してください。
- 画像データは別途送付してください。

潰れ・かすれについて

書体について

表現可能な文字の最小サイズ=文字高さ約 1 cm以上

※ゴシック体の場合

線・抜きについて

表現可能な線の最小サイズ

線表現部分
幅：約0.52mm (1.5pt) 以上

□：ウエア色
■：プリント部分

表現可能な抜きの最小サイズ

抜き表現部分
幅：約1.05mm (3pt)以上

□：ウエア色
■：プリント部分

プリント範囲目安 ※あくまで目安です。

(cm)

	XS・S	M	L~
左胸・右胸	W5×H10	W10×H10	W10×H10
背中(上部)	W25×H15	W28×H15	W30×H20
背中(下部)	W25×H15	W28×H15	W30×H20
背中(背割れなし)	W30×H33	W30×H33	W30×H33